



Kategoryzacja Wiejskiej Bazy Noclegowej jako czynnik kształtowania oferty turystyki wiejskiej oraz promocji gospodarstw agroturystycznych



„Europejski Fundusz Rolny na rzecz Rozwoju Obszarów Wiejskich: Europa inwestująca w obszary wiejskie.”
Projekt współfinansowany ze środków Unii Europejskiej w ramach pomocy technicznej
Programu Rozwoju Obszarów Wiejskich na lata 2014-2020.

Materiał opracowany na zlecenie Ministerstwa Rolnictwa i Rozwoju Wsi.
Instytucja Zarządzająca Programem Rozwoju Obszarów Wiejskich na lata 2014-2020 – Minister Rolnictwa i Rozwoju Wsi.

Dlaczego warto posiadać dyplomy i certyfikaty oraz informować o tym klientów?

Certyfikaty i dyplomy podnoszą prestiż firmy, budują jej profesjonalny wizerunek, a także świadczą o jej szacunku do Klienta.

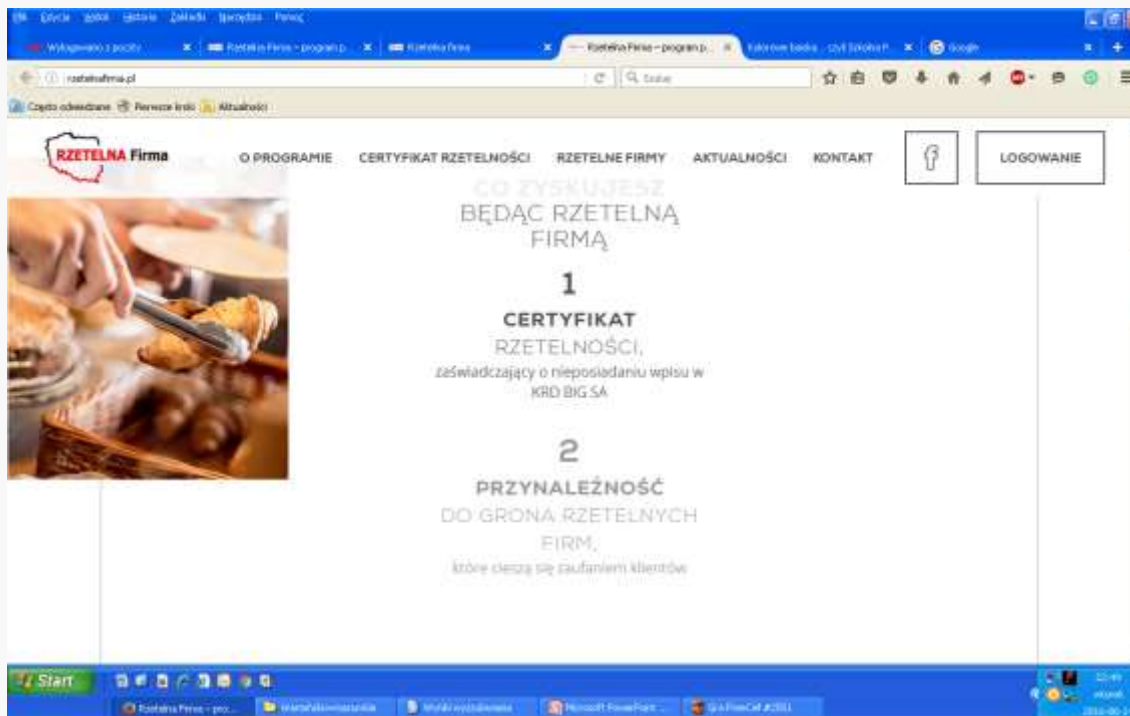

Dlatego w szanujących się zakładach wywieszają się certyfikaty i dyplomy.



CERTYFIKAT

GCS Quality Sp. z o.o. niniejszym potwierdza, że



**Samodzielny Zespół Publicznych
Zakładów Lecznictwa Otwartego
Warszawa Praga-Północ**
ul. Jagiellońska 34 ♦ 03-719 Warszawa

wdrożył i stosuje System Zarządzania zgodnie z normą

PN-ISO 45001:2018-06

włączając lokalizacje oraz szczegółowy zakres obowiązywania wymieniony w załącznikach

Lokalizacje:

ul. Jagiellońska 34 ♦ 03-719 Warszawa
ul. Dąbrowszczaków 5a ♦ 03-476 Warszawa
ul. Radzyńska 101/103 ♦ 03-584 Warszawa
ul. Otwocka 1 ♦ 03-759 Warszawa
ul. Gilarska 23 ♦ 03-589 Warszawa

Nr certyfikatu: 38/10256/20

Certyfikat ważny od 28-04-2020 do 27-04-2023

Data wydania: 28-04-2020

Artur Zalewski
Prezes GCS Quality Sp. z o.o.



AC 181
H&SMS



Certyfikacja została przeprowadzona i jest systematycznie nadzorowana zgodnie z procedurą GCS Quality.

Turyści też wolą wypoczywać w sprawdzonych obiektach a certyfikat jakości budzi zaufanie i wiarę, iż usługa będzie zrealizowana na odpowiednim poziomie.



OBIEKT REKOMENDOWANY
przez
Polską Federację Turystyki Wiejskiej
„Gospodarstwa Gościnne”
www.agroturystyka.pl

na wsi
Wypoczynek

kategoria obiektu ☀️ ☀️



OBIEKT REKOMENDOWANY
przez
Polską Federację Turystyki Wiejskiej
„Gospodarstwa Gościnne”
www.agroturystyka.pl

u rolnika
Wypoczynek

kategoria obiektu ☀️ ☀️ ☀️



LSKA FEDERACJA TURYSTYKI WIEJSKIEJ
„GOSPODARSTWA GOŚCINNE”



CERTYFIKAT

DLA

GOSPODARSTWA
AGROTURYSTYCZNEGO



POLSKA FEDERACJA TURYSTYKI WIEJSKIEJ
„GOSPODARSTWA GOŚCINNE”



CERTYFIKAT

DLA

GOSPODARSTWA
AGROTURYSTYCZNEGO



POLSKA FEDERACJA TURYSTYKI WIEJSKIEJ
„GOSPODARSTWA GOŚCINNE”

na wsi
Wypocznik

CERTYFIKAT

DLA

GOSPODARSTWA
AGROTURYSTYCZNEGO

„Gościnny Domek”
Pani Helena Kowalczyk

ul. Ks. Plk. Wryczy 80, 83 441 Wiele

Gospodarstwo zostało poddane ocenie kategoryzacyjnej w listopadzie 2014 roku
przez inspektora: Barbara Ditrich

Przyznaje następujące oceny:

Samodzielna Jednostka Mieszkaniowa -



(trzy słoneczka)

Gospodarstwo otrzymuje kategorię



(trzy słoneczka)

oraz rekomendację na okres listopad 2014 – listopad 2018

PREZES ZARZĄDU
Polskiej Federacji Turystyki Wiejskiej
„Gospodarstwa Gościnne”

Włodzisław Czarniec

www.agroturystyka.pl

**W turystyce
wiejskiej
certyfikatem
jakości jest
kategoryzacja**

**Kategoryzacja
pozwała wyróżnić
swoją działalność
spośród tysięcy obiektów
oferujących podobne usługi.**

W I półroczu 2020 r. z turystycznych obiektów noclegowych skorzystało 7,3 mln turystów, którym udzielono 19,4 mln noclegów. W odniesieniu do analogicznego okresu 2019 r. było to mniej odpowiednio o 54,3% i o 51,5%. W porównaniu z I półroczem 2019 r. obniżył się również stopień wykorzystania miejsc noclegowych z 37,6% do 23,8%.

W końcu lipca 2020 r. w Polsce działalność prowadziło 10 291 turystycznych obiektów noclegowych, tj. o 8,5% (960 obiektów) mniej niż przez rokiem. Wśród działających w lipcu br. obiektów, najwięcej było hoteli (2498), a następnie pokoi gościnnych (2149)

Kategoryzacja

ujednolica oznakowanie obiektów

a tym samym

upowszechnienia markę

wśród

klientów i usługodawców

Silna marka: to rozpoznawalny

➤ **produkt,**

➤ **usługa,**

➤ **osoba lub**

➤ **miejsce,**

**dostosowana do kupującego lub
użytkownika w taki sposób, że postrzega
on wartości Marki jako najpełniej
zaspakajające jego potrzeby i żądania**

Przy tak dużej konkurencji
powinniśmy zapamiętać:

„Wyróżnij się albo zgiń”

Jack Trout

W turystyce

usługa świadczona

na najwyższym poziomie

jest podstawą marki

**Kategoriemi interesował się już
Arystoteles, wskazując na takie
elementy jak:**

- 1. jakość,**
- 2. ilość,**
- 3. miejsce,**
- 4. działanie powiązane z doznaniem.**

Co to jest kategoria?

Kategoria to określone zasady pozwalające podobnie postrzegać różne elementy, czyli ich cechy wspólne. W kategorii określamy podobieństwa.

Kategoryzacja to określenie wymagań pod względem:

- wielkości pomieszczeń,**
- jakości ich wyposażenia,**
- ilości osób do jednej łazienki,**
- zagospodarowania terenu i świadczonych usług.**

Im wyższa kategoria tym większe wymagania, tym większy komfort wypoczynku.

Kategoryzacja określa wymagania dla poszczególnych kategorii. Im wyższa kategoria, tym większe wymagania.

Aby obiekt mógł otrzymać daną kategorię, musi spełnić wszystkie wymagania w danej kategorii.

Kategorie:

*** 1 słoneczko**

**** 2 słoneczka**

***** 3 słoneczka**

Przykład super wygody i udreki turysty: **łóżko**



To dotyczy wielu innych elementów wpływających na komfort wypoczynku w obiekcie turystyki wiejskiej.

W Polsce działania na rzecz poprawy jakości wypoczynku w obiektach turystyki wiejskiej, w tym w obiektach agroturystycznych prowadzi Polska Federacja Turystyki Wiejskiej „Gospodarstwa Gościnne”, która zarządza systemem kategoryzacji Wiejskiej Bazy Noclegowej (WBN).

Informacje

na stronie www.pftw.pl



POLSKA FEDERACJA TURYSTYKI WIEJSKIEJ
„GOSPODARSTWA GOŚCINNE”

TWOJA KWATERA CIĄGŁE BEZ KATEGORII ?

Nie czekaj, złóż wniosek online już dziś.
Przyjmij inspektora i ciesz się korzyściami
z kategoryzacji.



Jeżeli nie wiesz jakie korzyści płyną z wykonania kategoryzacji własnej kwatery, możesz dowiedzieć się więcej pod adresem:

www.pftw.pl

Od 2013 roku

w ramach nowego systemu obiekty kwalifikowane są do jednej z dwóch kategorii:

„Wypoczynek na wsi” lub **„Wypoczynek u rolnika”**



Klasyfikacja: 1, 2, 3 słońeczka

Czego dotyczą kryteria? Czyli co jest oceniane?

Kryteria dotyczą:

- 1. Wymagań ogólnych:**
- 2. Infrastruktury technicznej**
- 3. Usług mających wpływ na komfort pobytu gości.**
- 4. Bazy noclegowej:**
 - pokoje gościnne**
 - samodzielne Jednostek Mieszkalnych (SJM)**
- 5. Wypoczynek u rolnika – jako specjalizacja**

Cechy kwatery

1. Wymagania ogólne

Ubezpieczenie OC od działalności turystycznej .

Spełnienie wymagań ogólnego bezpieczeństwa

Ogólna instrukcja przeciwpożarowa w widocznym miejscu

Dane kontaktowe do gospodarza w widocznym miejscu

Regulamin pobytu na kwaterze

Apteczka. Ulotka informacyjna na temat usług zdrowotnych w okolicy

Widoczny cennik usług

Brak negatywnego oddziaływania lub dokuczliwość otoczenia.

*	**	***
		x
x	x	x
x	x	x
x	x	x
		x
	x	x
		x
x	x	x

SZCZEGÓLNE INFORMACJE O OFERCIE UBEZPIECZENIA KOMUNIKACYJNEGO



1 Okres ubezpieczenia: od 17.10.2016 r. do 16.10.2017 r.

2 Ubezpieczający: HELENA KOWALCZYK PESEL: 41051201965

Adres: OS. KOSCIUSZKOWSKI 5 m. 384, 21-858 KRAKÓW
E-mail: h.kowal@pzu.pl Telefon: 800 200 200

3 Ubezpieczony pojazd nr rejestracyjny: KR49RTJ

Marka: Opel Model: Corsa E HATCHBACK Tytuł: CORSA I J BRNIG
Rok produkcji: 1998 Numer VIN/nadwoziopowłoki: 40L358F02049RTJ291 Numeroid. silnika: 1191

4 Właściciel pojazdu: HELENA KOWALCZYK PESEL: 41051201965

Adres: OS. KOSCIUSZKOWSKI 5 m. 384, 21-858 KRAKÓW
E-mail: h.kowal@pzu.pl Telefon: 800 200 200

Zakres ubezpieczenia PZU Auto: PZU Auto OC, PZU Pomoc w Drodze, PZU Auto NNW

Legenda: wybrane opcje ubezpieczenia inne dostępne opcje następują oferty

	Suma ubezpieczenia/gwarancyjne	Składka
<input checked="" type="checkbox"/> PZU Auto OC (Odpowiedzialność z tytułu zniszczenia posiadanych mechanizmów) Części standardowe <input type="checkbox"/> Auto Ochrona Zniszc <input type="checkbox"/> PZU Auto Złota Karta	szkody na osobie: 1 000 000 euro szkody w mieniu: 1 000 000 euro	465 zł
<input type="checkbox"/> PZU Auto AC (Złoty) - ochrona awarii, jego części lub wyposażenia <input type="checkbox"/> PZU Auto Szklak (zabezpieczenie i pokrycie kosztów szkody szklanej lub wymiany szyby)		0 zł
<input checked="" type="checkbox"/> PZU Pomoc w Drodze (zabezpieczenie pomocy na drodze i pokrycie jej kosztów) Wariant: <input checked="" type="checkbox"/> Komfort Zakres kryteriów: Polska <input type="checkbox"/> brak limitu km od miejsca zamieszkania / siedziby dla niektórych usług w przypadku awarii <input type="checkbox"/> zwiększenie limitu objętości holowania	Limity kwotowe na poszczególne usługi określone są w oddzielnych warunkach ubezpieczenia	95 zł
<input checked="" type="checkbox"/> PZU Auto NNW (nakładowa nieszczęśliwych wypadków tj.: uszkodzenie ciała, utrata zdrowia, śmierć)	dla kierowcy: 15 000 zł dla pasażera: 15 000 zł	
<input type="checkbox"/> PZU Auto Ochrona (PZU pokryje m.in. koszty naprawy pojazdu, gdy szkoda wyznaczy limit kwoty)		
<input type="checkbox"/> PZU Auto Ochrona Prawna (pokryje lub zwolni niezabitych kosztów ochrony interesów prawnych)		

6 Sposób wykorzystywania pojazdu

- standardowy
 taksiówka osobowa lub zarobkowy przewóz osób
 nauka jazdy
 wynajem zarobkowy w ramach działalności gospodarczej
 jazdy wycieczowe, rajdy, konkursy
- pojazd zastępczy na zasadach innych niż wynajem
 przewóz przesyłek kurierskich
 jazdy interwencyjne lub patrolowe
 użytek prywatny
 użytek zarobkowy

7 Zniżki i zwwyżki składki

Zniżka za wotowanie PZU Auto OC
Zniżka / zwwyżka za systemi bonus-malus w OC 11 (-60%)

8 Informacje dodatkowe

- Do kalkulacji ubezpieczenia mają zastosowanie ogólne warunki ubezpieczeń komunikacyjnych PZU Auto, uchwalone uchwałą Zarządu PZU SA w 112/296/2015 z dnia 26.06.2015 r. wraz ze zmianami uchwalonymi uchwałą Zarządu PZU SA nr 107/193/2015 z dnia 17.12.2015 r.
- W ubezpieczeniu OC nie zastosowanie ustawa z dnia 22 maja 2003 r. w ubezpieczeniach obywatelskich, UFG i PBUK (Dz.U. nr 124 z 2003 rok, 1152 z późn. zm.).

- Dokument ten nie jest ofertą handlową w rozumieniu art. 66 § 1 Kodeksu Cywilnego.
- Przebieg ubezpieczenia PZU Auto OC (OC) pojazdu KR49RTJ dotyczy: HELENA KOWALCZYK, adres: OS. KOSCIUSZKOWSKI 5 m. 384, 21-858 KRAKÓW, PESEL: 41051201965.

Propozycja jest ważna do: 14.11.2016 r.

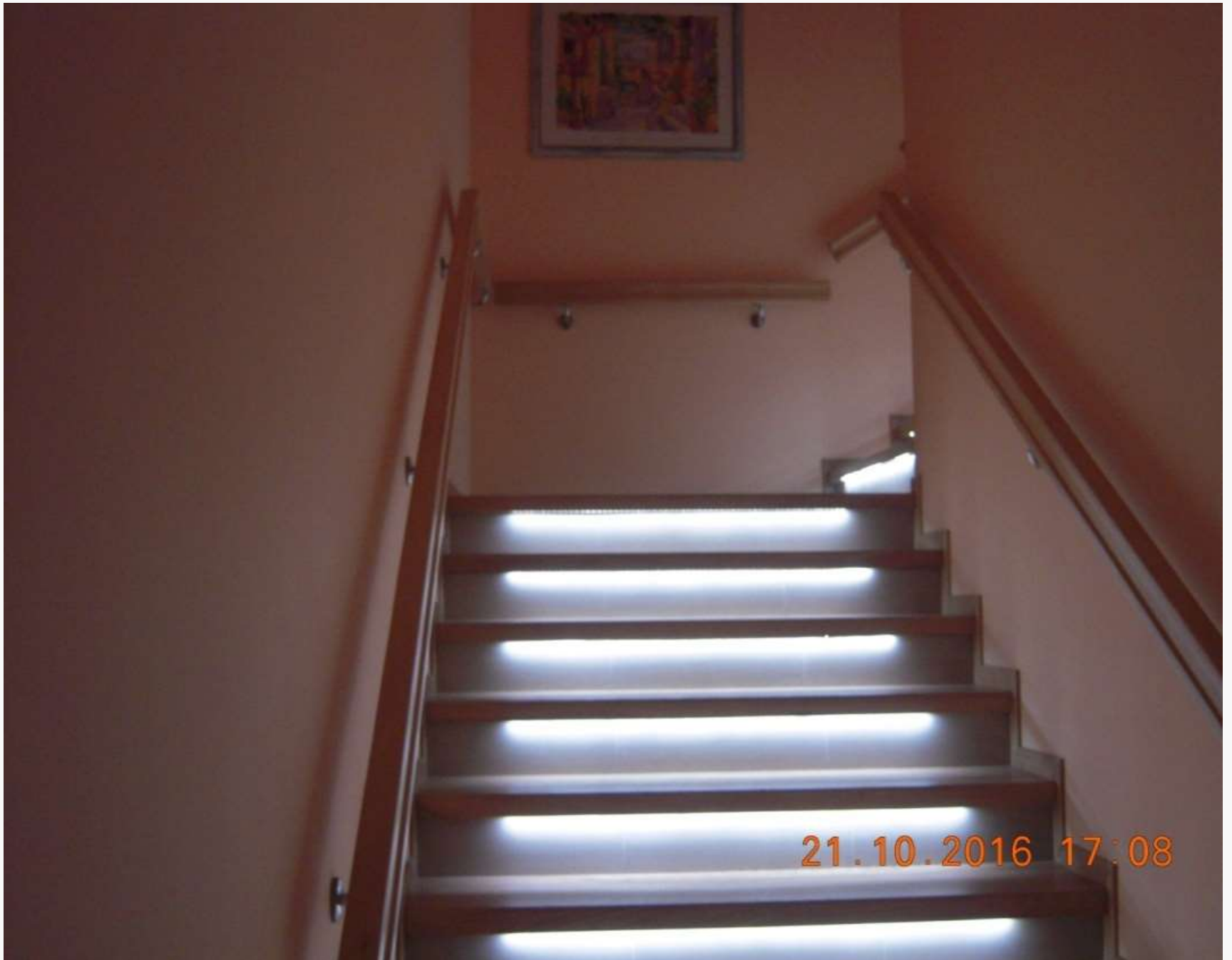

21.10.2016 17:08

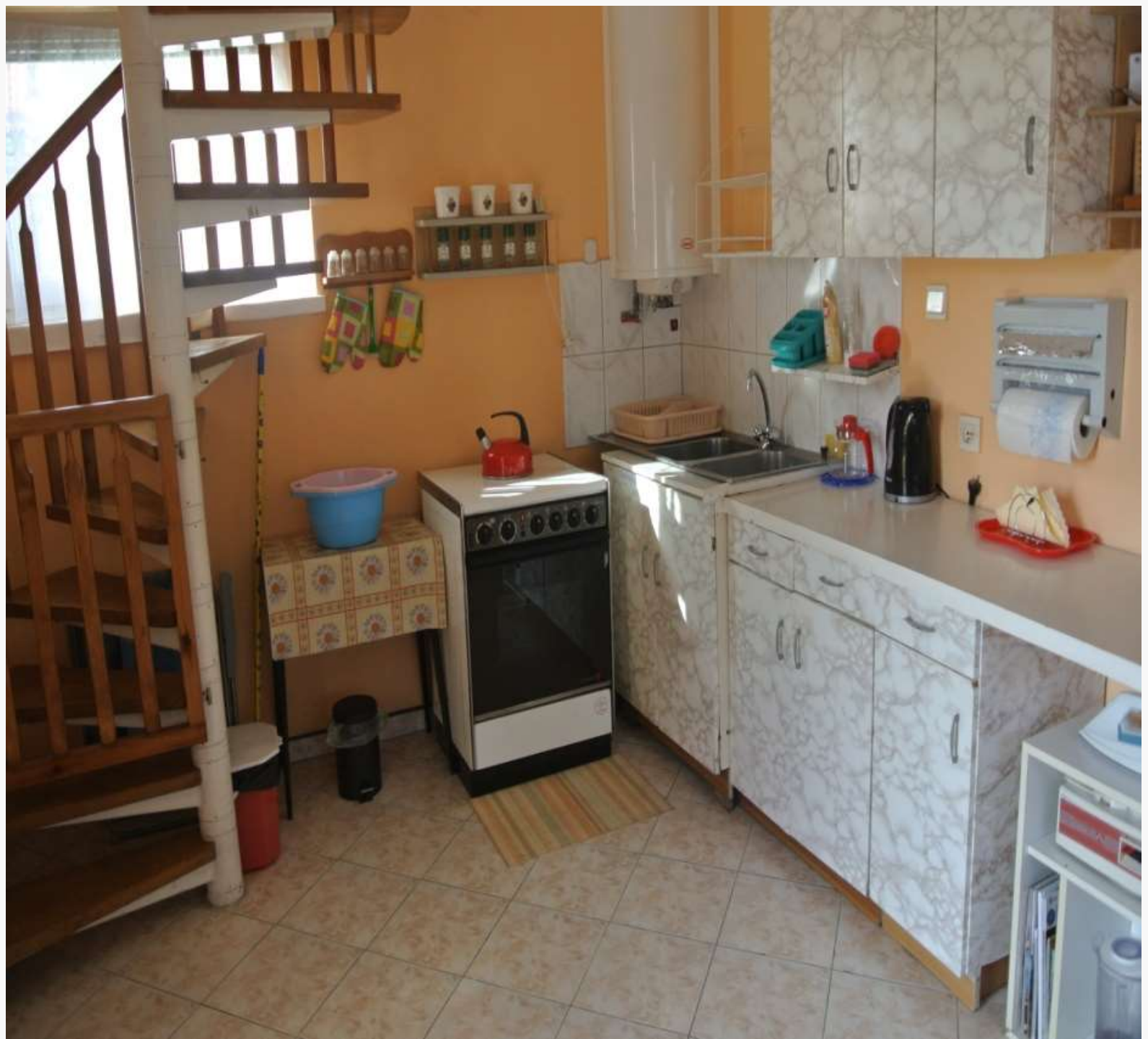







poręcze



Porecz nie do końca schodów

INSTRUKCJA

postępowania na wypadek pożaru

**KAŻDY, KTO ZAUWAŻY POŻAR, ZOBOWIĄZANY
JEST NIEZWŁOCZNIE:**

1. Powiadomić o pożarze osoby znajdujące się w strefie zagrożenia.
2. Telefonicznie lub w inny sposób zawiadomić Straż Pożarną, podając:
 - gdzie się pali - adres, nazwa obiektu, kondygnacja,
 - co się pali - mieszkanie, piwnica, dach, biuro,
 - czy jest zagrożone życie ludzkie,
 - numer telefonu, z którego się stawoni oraz swoje nazwisko
(po odłożeniu słuchawki należy chwilę odczekać, by umożliwić ewentualne sprawdzenie wiarygodności zgłoszenia).
3. Powiadomić właściciela, zarządcę lub służbę dozoru obiektu.
4. Przystąpić do gaszenia pożaru podręcznym sprzętem gaśniczym.
5. Udzielić pomocy osobom poszkodowanym lub zagrożonym.
6. W miarę możliwości zabezpieczyć mienia, dokumentację itp. przed pożarem i osobami postronnymi.

DO CZASU PRZYBYCIA STRAŻY POŻARNEJ
akcją kieruje właściciel obiektu, zarządcą lub pracownik ochrony,
względnie osoba najbardziej energiczna i opanowana; po przybyciu
Straży Pożarnej - kierownik akcji ratowniczej.

TELEFONY ALARMOWE

Państwowa Straż Pożarna 998

Pogotowie

Policja 997

Pogotowie ratunkowe 999

WARSZCIELE +48 602 305 330

Niniejsza instrukcja jest zgodna z wymaganiami ustawy z 24.06.1991 r.
o ochronie przeciwpożarowej (Dz. U. Nr 81, poz. 351 z późn. zmianami).

Tel. do
gospodarza

INSTRUKCJA BHP PRZY OBSŁUDZE GAŚNICY PROSZKOWEJ

I. UWAGI OGÓLNE

1. Gaśnica proszkowa zawierająca proszek gaśniczy i czynnik napędowy jest przeznaczona do gaszenia pożarów grupy ABC, C, BCE w zależności od typu.
2. Podstawowe parametry techniczne gaśnicy
 - butla malowana na czerwono, w różnych woluminach (PN-6224-51076),
 - zakres temperatury gaszenia od 20°C do +40°C (253°K do 333°K), butla powinna być odporna na wstrząsy,
 - środek gaśniczy: proszek ABC o granulacji do 80 mikronów,
 - czynnik napędowy: sprężony dwutlenek węgla lub gaz,
 - występuje jako przenośna do 20 kg masy i przenośna (agregaty przenośne),
 - możliwość wielokrotnego napełnienia.
3. Gaśnica powinna być umieszczona w miejscu widocznym i łatwo dostępnym, tak aby zapewniony był dostęp o szerokości co najmniej 1 m, a odległość do jej osi nie przekazywała 30 m. Miejsca umieszczenia gaśnicy należy oznakować zgodnie z PN-6224-0125601.
4. Każdy pracownik, który przeszedł szkolenie i stanowiącemu przeszkolenie przedwydziałowe powinien posiadać umiejętności obsługi gaśnicy.

II. PODSTAWOWE ZASADY OBSŁUGI

1. W celu uruchomienia gaśnicy należy:

- chwycić gaśnicę stroną na której znajduje się zawieszka,
 - skierować gaśnicę na źródło ognia,
 - zerwać plombę,
 - wyciągnąć wąż,
 - nacisnąć dźwignię uruchamiającą,
 - po upływie 5 sek. skierować strumień na ogień i gasić proszkiem gaśniczym wystrzelanym na skutek działania gazu napędzającego się w butli.
2. Przy gaszeniu urządzeń elektrycznych (do 1000V) zachować odległość min. 1 m.
 3. Po zakończeniu gaszenia gaśnicę należy oddać do pracownego miejsca obsługi gaśniczych.
 4. Przy użytkowaniu i obsłudze gaśnicy proszkowej **ZABRANIA SIĘ**:
 - przechowywania gaśnicy w pobliżu źródeł ciepła,
 - używania gaśnicy na ogień z przeciwnym.

III. UWAGI DODATKOWE

1. Gaśnicę proszkową należy utrzymywać w dobrym stanie technicznym.
2. Wzrostek konserwacji, przeglądu i napełnienia gaśnic może być wykonywane wyłącznie przez specjalistyczny autoryzowany serwis.
3. Należy przestrzegać terminów przeglądów i konserwacji zgodnie z harmonogramem ustalonym przez serwis.



26.10.2016 12:05



Regulamin pobytu na kwaterze.

§ 1.

Gość zobowiązuje się do przestrzegania porządku obowiązującego na kwaterze i do użytkowania wszystkich pomieszczeń zgodnie z ich przeznaczeniem.

§ 2.

Na początku i na końcu okresu wynajmu dokonana zostanie inwentaryzacja i sprawdzenie stanu pomieszczeń przez właściciela kwatery i Gościa. Klient ponosi koszty wynikające ze zniszczenia sprzętu lub jego braku.

§ 3.

Jeżeli liczba Gości wynajmujących kwaterę jest wyższa niż wskazana w skierowaniu lub uzgodnieniach ustnych właściciel kwatery ma prawo do:

- odmówienia przyjęcia osób dodatkowych
- odstąpienia od umowy z winy turysty.
- pobrania opłaty za osoby dodatkowe

§ 4.

Warunki sprzątania pokoi zajętych przez gości ustalane są indywidualnie z kwaterodawcą w dniu przyjazdu.

§ 5.

Gość nie może bez zgody właściciela kwatery przyjmować na nocleg w wynajmowanych pomieszczeniach dodatkowych osób, traktując ich jako swoich gości.

§ 6.

Właściciel kwatery zobowiązany jest udostępnić pomieszczenia i sprzęt wchodzący w skład wynajętej kwatery a jej stan higieniczno-sanitarny nie może budzić zastrzeżeń.

§ 7.

Kwaterodawca wskazuje klientowi miejsce postoju samochodu, ale nie ponosi odpowiedzialności za jego bezpieczeństwo i szkody wyrządzone przez osoby trzecie.

§ 8.

Wszelkie szkody nie zgłaszane natychmiast kwaterodawcy nie będą rozpatrywane.

§ 9.

Trzymanie zwierząt domowych na kwaterze, bez wcześniejszego ustalenia, nie jest dopuszczalne.

§ 10.

Kuchenka służy tylko i wyłącznie do przygotowania potraw dzieciom oraz śniadań. **Nie gotujemy obiadów ani przetworów.** Osoby chcące skorzystać z takich opcji mają taką możliwość

Art.44.1

Pkt.

3. Przedsiębiorcy świadczący usługi hotelarskie w obiektach hotelarskich mogą, w celu zapewnienia porządku oraz bezpieczeństwa klientów i ich mienia, wydawać regulaminy porządkowe wiążące wszystkie osoby przebywające na terenie obiektu.

U S T AWA z dnia 29 sierpnia 1997 r. o usługach hotelarskich
oraz usługach pilotów wycieczek i przewodników turystycznych

Oświadczenie związane z panującą epidemią COVID-19 oraz wprowadzonymi ograniczeniami w działalności hotelarskiej

Ja niżej podpisany/a oświadczam, iż korzystam z usług hotelarskich w ramach podróży służbowej:

- wykonywanej w związku z czynnościami służbowymi lub zawodowymi,
- w związku z czynnościami związanymi z wykonywaniem działalności gospodarczej
- jestem zawodnikiem korzystającym z usług hotelarskich w czasie zgrupowań i współzawodnictwa sportowego,
- - jestem osobą wykonującą zawód medyczny,
- jestem pacjentem/opiekunem pacjenta, wobec którego konieczność zapewnienia zakwaterowania wynika z warunków świadczeń opieki zdrowotnej.

(niepotrzebne skreślić)

Jednocześnie oświadczam, że:

Nie jestem poddany/a kwarantannie, izolacji (osoba chora na Covid-19), ani też zakażona SARS CoV2

Jeśli przebywałem/am na kwarantannie, to posiadam zaświadczenie lub wynik testu, iż jestem zdrowy/a

- Jednocześnie oświadczam, iż w przypadku zachorowania na koronawirusa w okresie mojego pobytu na tej kwaterze nie będę rościł/ła pretensji o przyczynienie się do zakażenia w stosunku do właścicieli obiektu.
- W przypadku zachorowania i obowiązku przedłużenia z tego powodu pobytu na kwaterze zobowiązuję się do pełnego pokrycia kosztów za te dodatkowe dni pobytu.
- Poza tym będę ściśle przestrzegał/a regulaminu pobytu w obiekcie i stosował/a się do wszystkich zaleceń, mających wpływ na moje bezpieczeństwo zdrowotne. Data:Nazwisko, imię Adres zamieszkania: Tel.:

Powyższe dane osobowe są zgodne ze stanem faktycznym . podpis Zgodnie z Rozporządzeniem Parlamentu Europejskiego i Rady (UE) 2016/679 z dnia 27 kwietnia 2016 r. w sprawie ochrony osób fizycznych w związku z przetwarzaniem danych osobowych i w sprawie swobodnego przepływu takich danych oraz uchylenia dyrektywy 95/46/WE (RODO) wyrażam zgodę na przetwarzanie moich danych osobowych potrzebnych w razie zachorowania dla GIS, prowadzącego niezbędne czynności w celu zapobiegania rozprzestrzeniania się pandemii koronawirusa oraz niezbędne do realizacji umowy rezerwacji pobytu.

podpis

RO ZPORZĄDZENIE RADY MINISTRÓW z dnia 6 listopada 2020 r. zmieniające rozporządzenie w sprawie ustanowienia określonych ograniczeń, nakazów i zakazów w związku z wystąpieniem stanu epidemii

& 1

1)

c) po ust. 2a dodaje się ust. 2aa i 2ab w brzmieniu: „2aa. Potwierdzeniem odpowiednio podróży albo zgrupowania i współzawodnictwa sportowego, albo wykonywania zawodu medycznego w rozumieniu art. 2 ust. 1 pkt 2 ustawy z dnia 15 kwietnia 2011 r. o działalności leczniczej, albo konieczności zapewnienia zakwaterowania wynikającego z warunków określonych dla danego świadczenia opieki zdrowotnej, o których mowa w ust. 2 pkt 2, jest odpowiednio dokument wystawiony przez pracodawcę albo polski związek sportowy, o którym mowa w art. 13 ust. 1 ustawy z dnia 25 czerwca 2010 r. o sporcie (Dz. U. z 2020 r. poz. 1133), albo podmiot wykonujący działalność leczniczą, albo pisemne oświadczenie gościa, o którym mowa w ust. 2 pkt 2



APTECZKA

ZPROMY S. Opat

Cennik NOCLEGI (POKOJE)

50zł / osoba	POKÓJ 1-os.
50 zł / osoba	POKÓJ 2-os.
120 zł / pokój	POKÓJ 2-os.
120 zł / pokój	POKÓJ 3-os.
140 zł / pokój	POKÓJ 3-os.
140 zł / pokój	POKÓJ 4-os.
180zł / pokój	POKÓJ 4-os.



Wymagania ogólne	*	**	***	*
2. Infrastruktura techniczna				
Ubezpieczenie OC od działalności turystycznej .				X
Zadaszenie nad głównym wejściem	X	X	X	
Spełnienie wymagań ogólnego bezpieczeństwa				
Utwardzona nawierzchnia pieszego dojścia do obiektu noclegowego -	X	X	X	
Dane kontaktowe do gospodarza w widocznym miejscu	X	X	X	
Wyznaczone miejsce na środki lokomocji gości				
Regulamin pobytu na kwaterze				
Oświetlenie zewnętrzne nad głównym wejściem do budynku	X	X	X	
Widoczny cennik usług				X
Oświetlenie zewnętrzne przy bramie wjazdowej				
Brak negatywnego oddziaływania lub dokuczliwość				
Oznakowanie na budynku lub podwórzu	X	X	X	
Oznakowanie pokoi/SJM (numery)	X	X	X	





Utwardzona nawierzchnia pieszego dojścia do obiektu noclegowego







OBIEKT REKOMENDOWANY
przez
Polską Federację Turystyki Wiejskiej
„Gospodarstwa Gościnne”
www.gospodarstwykraj.com.pl



na wsi
Wypoczynek

kategoria obiektu 

26.10.2016 12.03



JĘDRUS
GOSPODARSTWO
AGROTURYSTYCZNE
ul. Kowalski
Topolewo 2
54-210 Olesno
Telefon: 00 872 4404
601 303 304, 601 600 100
www.jedrus.info



Małopolska
Agroturystyka

www.agroturystyka.viaelmalopolska.pl

 Małopolska

Agencja Regionalna w ramach województwa małopolskiego
Regionalny Zarząd Województwa Małopolskiego
ul. Krakowska 10, 31-111 Kraków



OBIEKT REKOMENDOWANY*
przez
Polską Federację Turystyki Wiejskiej
„Gospodarstwa Gościnne”

www.agroturystyka.pl



na wsi
Wypoczynek

kategoria obiektu

 Małopolska

Agencja Regionalna w ramach województwa małopolskiego
Regionalny Zarząd Województwa Małopolskiego
ul. Krakowska 10, 31-111 Kraków



JĘDRUS
GOSPODARSTWO
AGROTURYSTYCZNE

ul. Armii
Czerwonej 2
54-210 Chocimów
Telefony: 08 672 44 04
601 303 304, 601 600 700

www.jedrus.info





Usługi mające wpływ na komfort pobytu gości

	*	**	***
Dostęp do telewizora	X	x	x
Radio dostępne na życzenie			X
Dostęp do pralki			X
Dostęp do urządzeń umożliwiających przygotowanie gorących napojów przez gości	X	x	x
Dostęp do lodówki	x	x	x
Dostęp do telefonu w nagłych przypadkach	x	x	x
Dostęp do żelazka i deski do prasowania	x	x	x
Dostęp do Internetu w określonych godzinach		x	
Sieć Wi-Fi			X
Dostęp do folderów, map, przewodników turystycznych o okolicy	x	x	x







Infrastruktura mająca wpływ na komfort pobytu gości

Infrastruktura wypoczynkowa

	*	**	***
Zieleń ozdobna lub ogród	X	X	X
Grill lub miejsce na ognisko	X	X	X
Altana, wiata, zadaszenie lub parasole - <i>Zacienione miejsce wypoczynku dla gości z miejscami do siedzenia</i>			X
Jadalnia lub aneks jadalny dla gości			X
Pokój lub ANEKS wypoczynkowy dla gości - <i>To pomieszczenie ogólnodostępne, w którym nie zależnie od pory dnia mogą przebywać goście wypoczywający w obiekcie</i>			X
Stoliki i ławeczki - <i>Miejsca w ogrodzie gdzie można wypoczywać na świeżym powietrzu, liczba takich miejsc siedzący powinna być dostosowana do liczby gości wypoczywających w obiekcie</i>		X	X

Urządzenia rekreacyjne

Urządzenia rekreacyjne (ilość)

2

3

4

Tenis stołowy

Kort tenisowy

Basen

Kijki Nordic walking - możliwość wypożyczenia

Huśtawki lub hamak

Kajaki

Wędki

Rowery

Narty

boisko do siatkówki - *Miejsce wyznaczone na gry zespołowe*

boisko do piłki nożnej²⁰

boisko do badmintonu²⁰

Inne







PROSIMY
NIE PALIC

Uwaga!!!

Zakazany jest
wzrostek i inne
substancje



Infrastruktura mająca wpływ na komfort pobytu gości







Infrastruktura mająca wpływ na komfort pobytu gości

Urządzenia rekreacyjne







Pokoje gościnne

Baza noclegowa pokoje gościnne	*	**	***
Informacja dotycząca pomiaru pomieszczeń : W mieszkaniach ze skośnym sufitem zaczynającym się powyżej wysokości 2,20 liczy się 100 proc. powierzchni, od wysokości 1,40 m do 2,20 m liczy się 50 proc., a poniżej 1,40 m pomieszczenia nie wlicza się do powierzchni mieszkania. Wszystkich pomiarów należy dokonywać z dokładnością do 0,1 m kw.			
pokój 1 – osobowy m ²	6	8	10
pokój 2 – osobowy m ²	8	10	14
pokój 3 – osobowy m ²	10	14	16
pokój 4 – osobowy m ² + na każdą osobę	12	15	20
pokój 5 - osobowy	15	18	
pokój 6 - osobowy	18		
Liczba osób w pokoju	6	5	4
Łóżko jednoosobowe o min. wym. materaca 80 x (wpisz ilość):	X		
Łóżko dwuosobowe o min. wym. materaca 120 x190 (wpisz ilość)	X		
Łóżko jednoosobowe o min. wym. materaca 90x (wpisz ilość):		X	X
Łóżko dwuosobowe o min. wym. materaca 140x (wpisz ilość)		X	X
Jakość łóżek materacy	1	2	3
Oświetlenie dostosowane do wielkości pokoju	X	X	X
Nocny stolik lub półka przy każdym łóżku	X	X	X
Lampka nocna przy każdym miejscu noclegowym	X	X	X
Szafa garderobiana, lub równoważnik szafy, min.3 wieszaki na osobę	X	X	X

Stół, ława lub stolik - <i>Stoliki są dostosowane wysokością do miejsc siedzących</i>	X	X	X
Miejsce do siedzenia dla każdej osoby - <i>W pokoju powinno się znajdować krzesło dla każdego z gości, jednak nie więcej niż 4 na pokój</i>	X	X	X
Lustro (umożliwiające obejrzenie połowy sylwetki)	X	X	X
Pościel zgodna z liczbą miejsc noclegowych - <i>Kołdra lub dwa koce, poduszka, poszwa, poszewka na poduszkę, prześcieradło</i>	X	X	X
Ręcznik o wymiarach min. 40x80 cm - zgodne z liczbą miejsc noclegowych	X	X	X
Pojemnik na śmieci niepalny lub trudnopalny	X	X	X
Zasłony okienne zaciemniające - <i>Zasłony, żaluzje, rolety</i>	X	X	X
Drzwi pełne z możliwością zamykania na klucz	X	X	X
Wieszak na wierzchnią odzież	X	X	X
Poziom czystości estetyki w pokoju (w skali 0-3)	1	2	3
Stan pokrycia ścian w pokoju (w skali 0-3)	1	2	3
Stan pokrycia podłóg w pokoju (w skali 0-3)	1	2	3
Stan mebli oraz wyposażenia w pokoju (w skali 0-3)	1	2	3
Elementy dekoracyjne (w skali 0-3)	1	2	3
pokój posiada dostęp do WHS wspólnego z innymi pokojami (ilość pokoi przypadających na WHS)	3	2	
Pokój posiada samodzielny WHS z wejściem z korytarza		X	
Pokój posiada samodzielny WHS z wejściem z pokoju			X





Pokoje gościnne



Pokoje gościnne



Pokoje gościnne

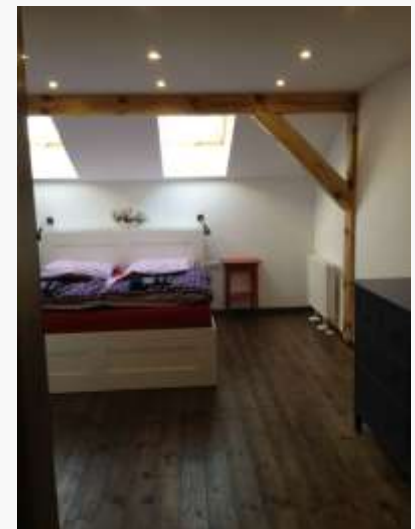
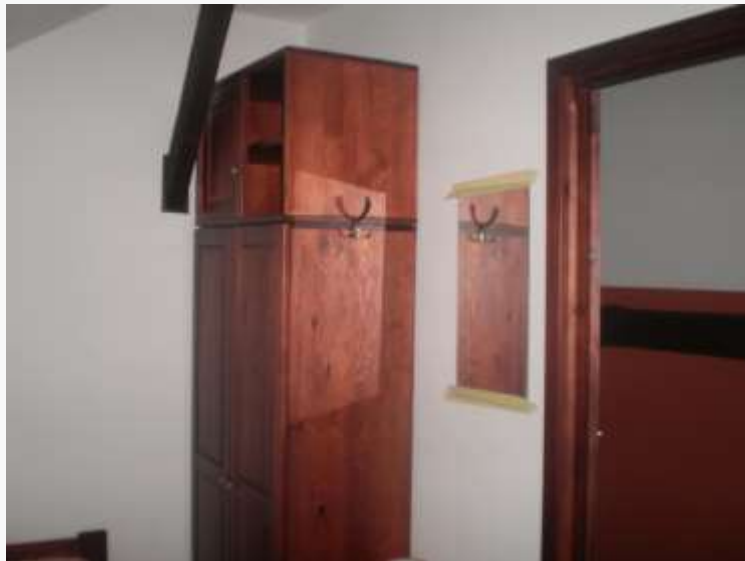





Numer WHS	*	**	***
Liczba osób przypadających na jeden węzeł higieniczno-sanitarny	8	6	4
Bieżąca woda oraz ciepła woda przez całą dobę	x	x	x
Stan techniczny wyposażenia (w skali 0-3)	1	2	3
Poziom czystości/estetyki (w skali 0-3)	1	2	3
Dostępność dla ilości pokoi (maks. liczba)	3	2	1
Natrysk/Wanna	X	x	x
Półka na mydło przy wannie lub w kabinie natryskowej	X	x	x
Umywalka	X	x	x
Blat lub półka przy umywalce	X	x	x
WC	X	x	x

Papiernica - <i>Wieszak lub półka z papierem toaletowym</i>	X	x	X
Wieszaki na ręczniki, wieszaki ściennie na odzież - <i>Dobrej jakości wieszaki przygotowane odpowiednio dla każdego z gości</i>	X	x	x
Lustro	X	x	x
Boczne lub górne oświetlenie lustra	X	x	x
Uniwersalne gniazdko elektryczne z osłoną (zalec. z wyłącznik. różnicowo-prądowym)	X	x	x
Pojemnik na śmieci niepalny lub trudnopalny	X	x	x
Dozownik płynnego mydła lub mydełka jednorazowe	x	x	x
Ręczniki papierowe (w pokoju z łazienką dopuszczalne z tkaniny)	x	x	x
Ścierka do podłogi	x	x	x
Szklanka/kubek	x	x	x
Poręczce przy WC, natrysku/wannie			x
Zamknięcie WHS od wewnątrz	x	x	x

Węzły higieniczno - sanitarne











SJM (samodzielne mieszkania wakacyjne, domki turystyczne, domy całoroczne – w pełni wyposażone do samodzielnej egzystencji)

	*	**	***
Typ SJM (mieszkanie, dom)			
Numer SJM			
Drzwi pełne zamykane na klucz do SJM	X	X	X
Powierzchnia ogólna dla 4 osób (plus 3m ² na kolejną osobę)	30	35	40
Jedno pomieszczenie: część sypialnia, aneks wypoczynkowy i kuchenny plus WHS jako osobne pomieszczenie	X		
Minimum dwa pomieszczenia (sypialnia z aneksem wypoczynkowym lub kuchennym, lub sypialnia i pokój wypoczynkowy z aneksem kuchennym) plus WHS		X	X
Kuchnia lub aneks kuchenny	X	X	X
Pokój wypoczynkowy lub aneks wypoczynkowy	X	X	X
Ilość sypialni			

Pozostałe wymagania dla wyposażenia SJM			
Stół (normalnej wysokości) i krzesła w liczbie odpowiedniej do ilości osób	X	X	X
Meble wypoczynkowe (fotele, kanapa)		X	X
Lustro (umożliwiające obejrzenie połowy sylwetki)	X	X	X
Szafa garderobiana, lub wnęka (równoważnik szafy), min.3 wieszaki na osobę	X	X	X
Ręczniki kąpielowe stosownie do ilości miejsc		X	X
Kuchenka	X	X	X
Lodówka	X	X	X
Sztućce, talerze, szklanki - zgodne z liczbą osób	X	X	X
Jednolita zastawa stołowa			X
Garnki, patelnie, czajnik	X	X	X
Kosz na odpadki – OPISANY	X	X	X
Deski do krojenia	X	X	X
Otwieracz do butelek i puszek	X	X	X
Ściereczki	X	X	X
Szafka na naczynia	X	X	X
Blat lub stół przygotowawczy	X	X	X
Ekspres do kawy			X
Odpowiednie środki i sprzęt czyszczący	X	X	X

Samodzielna Jednostka Mieszkalna:

DOM/DOMEK LETNISKOWY - ogólne pomieszczenia + sypialnie



SJM - mieszkanie



Wypoczynek u rolnika

	*
Siedlisko zagospodarowane tradycyjnie	x
Otoczające kwaterę tereny wiejskie	x
Ilość miejsc w kwaterze	30
Prowadzona produkcja rolna: roślinna i/lub hodowlana, ogrodnicza, sadownicza, rybacka	x
Zwierzęta stanowiące atrakcję turystyczną gospodarstwa (liczba gatunków)	3
Ogród warzywny	x
Posiłki domowe wytwarzane na bazie produktów wiejskich	x
Elementy dekoracyjne w obiekcie oraz poszczególnych pokojach związane z kultywowaniem rodzimych tradycji, kultury, etnografii	x
Rozwiązania ekologiczne w gospodarstwie	x



OBIEKT REKOMENDOWANY

przez

**Polską Federację Turystyki Wiejskiej
„Gospodarstwa Gościnne”**

www.agroturystyka.pl



kategoria obiektu



www.agroturystyka.pl





Logo marki – obiekty skategoryzowane
to
połączenie **znaku** towarowego, będącego
graficznym symbolem marki,



z **nazwą** marki pisaną charakterystyczną
dla niego czcionką

**Pamiętaj,
że u każdego klienta**

**GORYCZ ZŁEJ JAKOŚCI
POZOSTAJE DŁUGO**

PO TYM,

**GDY SŁODYCZ NISKIEJ CENY
DAWNO JUŻ MINEŁA**

www.pftw.pl

POLSKA FEDERACJA TURYSTYKI WIEJSKIEJ - Windows Internet Explorer



POLSKA FEDERACJA TURYSTYKI WIEJSKIEJ
KATEGORYZACJA WIEJSKIEJ BAZY NOCLEGOWEJ

+(081) 556 56 43

Wpisz szukany wyraz...

O federacji Dla Kwaterodawców Dla Inspektorów

TWOJA KWATERA CIĄGŁE BEZ KATEGORII ?

Nie czekaj, złóż wniosek online już dziś.
Przyjmij inspektora i ciesz się korzyściami
z kategoryzacji.

ZŁÓŻ WNIOSEK ONLINE...

Jeżeli nie wiesz jakie korzyści płyną z wykonania
kategoryzacji własnej kwatery, możesz
dowiedzieć się więcej.

czytaj więcej



Start

PL

Skrzynka odbiorcza - ...

C:\Documents and S...

Onet - informacje, ro...

POLSKA FEDERACJA ...

Microsoft PowerPoint...

13:35

KONTAKT

Polska Federacja Turystyki Wiejskiej
„Gospodarstwa Gościnne”

www.agroturystyka.pl

www.pftw.pl

federacja@agroturystyka.pl